Alairó: Szabó Gellért Gáspár (2023.03.10.)

SZENTKIRÁLY KÖZSÉG
FEJLESZTÉSI TERVLAP

M = 1:10 000

0 100 200 300 400 600 800 1000 m 2000 m

É

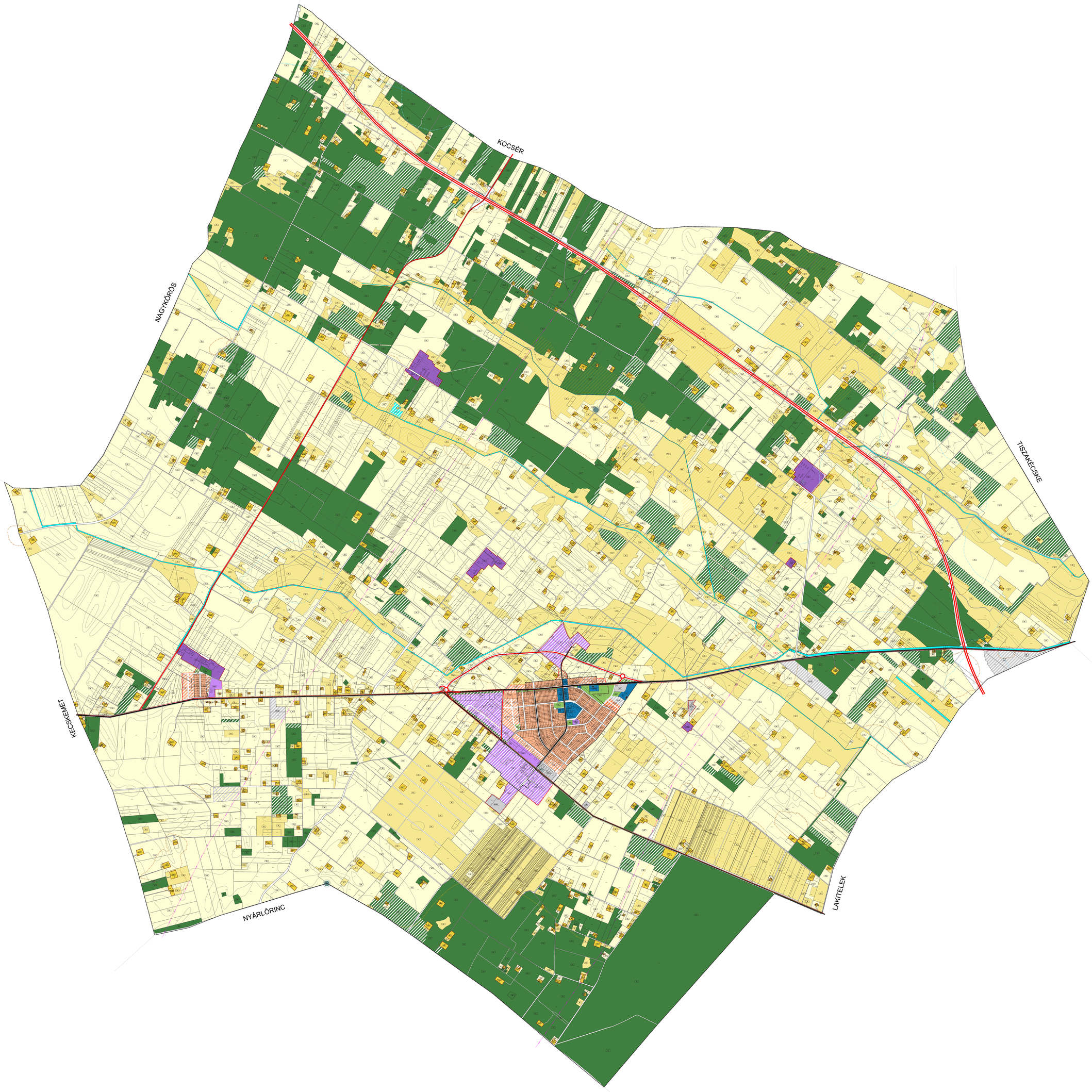

JELMAGYARÁZAT

ALAPTÉRKÉPI ELEMEK

MEGLÉVŐ TERVEZETT

- FÖLDRÉSZLET HATÁR
- ALRÉSZLET HATÁR
- KÖZIGAZGATÁSI HATÁR
- BELTERÜLETI HATÁR
- SZINTVONAL

FEJLESZTÉSI AKCIÓTERÜLETEK

- FEJLESZTÉSI AKCIÓTERÜLET HATÁRA
- FEJLESZTÉSI AKCIÓTERÜLET SORSZÁMA

TERÜLETFELHASZNÁLÁSI KATEGÓRIÁK

BEÉPÍTÉSRE SZÁNT TERÜLETEK

MEGLÉVŐ TERVEZETT

- Lf falusias lakóterület
- Lke kertvárosias lakóterület
- Vt településközponti vegyesterület
- Gksz kereskedelmi, szolgáltató gazdasági terület
- Gá általános gazdasági terület
- Gip ipari gazdasági terület
- K-T különleges terület - temető
- K-Mü különleges terület - mezőgazdasági üzem
- K-Ip különleges iparterület

BEÉPÍTÉSRE NEM SZÁNT TERÜLETEK

MEGLÉVŐ TERVEZETT

- Erv védelmi célú erdőterület
- Erj egyéb erdőterület
- Má általános mezőgazdasági terület
- Má-1 általános mezőgazdasági terület - tanya
- Mt tájgazdálkodási mezőgazdasági terület
- V vízgazdálkodási terület
- Zkk zöldterület - közkert
- Zkp zöldterület - közpark
- Kb-Np különleges beépítésre nem szánt terület - napelempark
- Kb-Log különleges beépítésre nem szánt terület - logisztika
- Kb-Sk különleges beépítésre nem szánt terület - skanzen

KÖZLEKEDÉS, KÖZMŰ

MEGLÉVŐ TERVEZETT

- GYORSFORGALMI ÚT
- ORSZÁGOS MELLÉKÚT
- TELEPÜLÉSI GYŰJTŐÚT
- KERÉKPÁRÚT
- TÉRSÉGI ELLÁTÁST BIZTOSÍTÓ 120 KV-OS ELOSZTÓ HÁLÓZAT
- 220 KV-OS ÁTVITELI HÁLÓZATI TÁVVEZETÉK
- NAGYKÖZÉP-NYOMÁSÚ GÁZVEZETÉK
- ADÓTORONY
- VÍZMŰ
- GÁZFOGADÓ ÁLLOMÁS

MŰVI ÉRTÉKVÉDELMI- ÉS TERMÉSZETVÉDELMI ELEMEK

ORSZÁGOS MŰVI ÉRTÉKVÉDELEM

- MŰEMLÉK
- MŰEMLÉKI KÖRNYEZET
- NYILVÁNTARTOTT RÉGÉSZETI LELŐHELY

HELYI MŰVI ÉRTÉKVÉDELEM

- HELYI VÉDETT EGYEDI ÉRTÉK

TÁJ- ÉS TERMÉSZETVÉDELEM

- ÖKOLÓGIAI HÁLÓZAT ÖKOLÓGIAI FOLYOSÓJÁNAK ÖVEZETE
- EK LEGE VÉDETT KŰNHALOM
- EK LEGE VÉDETT SZIKES TÓ
- EGYEDI TÁJÉRTÉK
- TÁJKÉPVÉDELMI TERÜLET ÖVEZETE
- VÍZMINŐSÉGVÉDELMI TERÜLET ÖVEZETE
- RENDSZERESEN BELVÍZJÁRTA TERÜLET ÖVEZETE

EGYÉB, TÁJÉKOZTATÓ ELEMEK

- TANYA HATÁRVONALA
- TERVEZETT TÁROZÓ

HÜBNER TERVEZŐ KFT. 7900 SZIGETVÁR, MAGISZTRÁLIS UTCA 33.	
SZENTKIRÁLY	FT-1
KÖZIGAZGATÁSI TERÜLET	M = 1:10.000
FEJLESZTÉSI TERVLAP	
Zöldgyep Szentkirály Község Önkormányzata Településszerkezeti terve és SZT-ének (A.) módosítása/ módosítása	
Vezető tervező: Hübner Mátyás - T/T-SZ-0107 / Tervezők: Borbás Balázs - T/T-SZ-0884 Tóth Máté - T/T-SZ-1549 Zsigmond László - T/T-SZ-0446	2023. 03.

ALÁÍRÓLAP

TELEPÜLÉSTERVEZÉS ÉS ÖRÖKSÉGVÉDELEM	
Prof. Dr. HÜBNER MÁTYÁS OKL. ÉPÍTÉSZ ÉS TELEPÜLÉSTERVEZŐ É/1 02-0107 és TT/1 02-0107	7621 Pécs, János utca 8.
BERKECZ BALÁZS TELEPÜLÉSTERVEZŐ TT 02-0664	**HÜBNER TERVEZŐ KFT.** 7900 Szigetvár, Muszola utca 25. balazs.berkecz@gmail.com
TŐKE MÁTÉ TELEPÜLÉSTERVEZŐ TT 02-1546 és TR 01-8944	7636 Pécs, Derék-réti út. 4. 4/13
KÖZLEKEDÉS	
HALÁSZ ISTVÁN okl. építőmérnök, ÉME, Tkö - Településtervezési közlekedési szakterület (MMK azonosítók: 03-0785, 03-6477)	VEZÉRVONAL Bt. 6000 Kecskemét, III. Béla krt. 24.B
ZÖLDFELÜLETEK, TÁJÉPÍTÉSZET ÉS TERMÉSZETVÉDELEM	
BOGNÁRNÉ TÓTH RÉKA okl. tájépítészmérnök (K 02-0608 és TK 02-0608)	7635 Pécs, Bálicsi út 59.
RÉGÉSZET	
SOMOGYVÁRI ÁGNES ZSUZSANNA régészeti szakértő	6000 Kecskemét, Vacsi köz 63/d.
KÖRNYEZETVÉDELEM ÉS INFRASTRUKTÚRA	
CSUVÁR GÁBOR okl. építőmérnök, környezeti menedzser szakmérnök, környezet- és klímavédelmi szakértő, települési infrastruktúra tervező SZKV-1.1., -1.2., -1.3., -1.4.; K-Sz; TE; TH; TV (MMK azonosító: 03-0218)	6000 Kecskemét, Kápolna u. 9. I/6.

NYILATKOZAT

Berkecz Balázs – településtervező, TT 02-0664 – nyilatkozom, hogy a dokumentáció megfelel a magasabb szintű terveknek és jogszabályoknak.

Szigetvár, 2023. március 1.

Berkecz Balázs
településtervező